Государственное бюджетное дошкольное образовательное учреждение центр развития ребенка – детский сад № 48 Красносельского района Санкт-Петербурга

# Центр инновационного педагогического поиска

## «Проектирование новых форматов сопровождения родителей воспитанников в дошкольной образовательной организации»

2020 -2021 учебный год

## Цель

Формирование в ДОУ системы онлайн-сопровождения родителей в соответствии с их запросами

## Задачи

**Выявить, апробировать и обосновать информационно-образовательное пространство «Успешный ребёнок»**

Разработать программу обучения и методические рекомендации для педагогов

## Актуальность

- ✓ Потребность родителей в информационно-образовательных ресурсах по организации обучения дошкольников не только на удалённом , но и повседневном режиме
- ✓ Потребность в новых технологиях и форматах взаимодействия с семьёй

# Инновационные идеи и их решение

## Что сделали?

Создание информационно-образовательного пространства «Успешный ребёнок»

Внедрение в практику новых форматов онлайн-сопровождения:

- онлайн-консультации
- видеоуроки
- онлайн-тренинги

Создали творческую группу

Проработали идеи, изучили теорию

Решили вопрос технического сопровождения площадки

Засняли первые пробные онлайн-видео для педагогов, с целью подготовки для них методических рекомендаций по онлайн-сопровождению родителей

# Предлагаемые решения

Онлайн-консультации

## Преимущества

- минимизация времени для доступа к информации;
- своевременное получение ответа на запрос;
- обеспечение индивидуального подхода;
- возможность педагогов продемонстрировать свою компетентность

# Предлагаемые решения

Видеоуроки

## Преимущества

- создание единой образовательной среды семьи и ДОО;
- приобщение родителей к процессу обучения;
- расширение пространства для  развития детей, в том числе детей с ОВЗ.

# Предлагаемые решения

Учитель-логопед

Онлайн-тренинги

Педагог-психолог

## Преимущества

- эффективностиь совместной деятельности с коучами детского сада в получении значимых рекомендаций;
- возможность  освоения  родителями основных игровых методов и приёмов в работе с детьми

# Значимые результаты

## Для педагогов

Разработка методических рекомендаций с теоретическим обоснованием по использованию педагогами новых форматов онлайн-сопровождения родителей

## Для ребёнка

Получение знаний детьми через участие в совместной деятельности с родителями и получение положительного эмоционального отклика от общения

## Для родителей

Открытие своего ребёнка, как индивидуальность. Получение дистанционной поддержки от педагогов ДОУ в соответствии с запросами по освоению детьми образовательной программы ДОУ

# Инновационная команда

Старший воспитатель
Воронкова
Галина Юрьевна

Заведующий
Фарзалиева
Светлана Владимировна

Методист
Дьячкова
Ирина Викторовна

## Руководители творческой группы

Воспитатель
Быковская Оксана
Анатольевна

Учитель-логопед
Портнова Ольга
Александровна

Воспитатель
Назарова
Ольга Викторовна

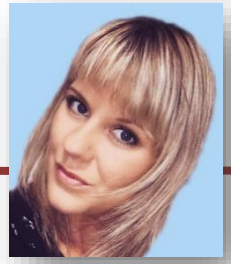

Воспитатель
Дмитриева Екатерина
Александровна

Воспитатель
Дырда
Татьяна Юрьевна

# Контакты для взаимодействия

**Сайт ДОУ:** http://ds48-spb.ru
**Электронная почта:** farzik_713@mail.ru
**Телефон:** 8(812) 741-73-73