II МЕЖДУНАРОДНЫЙ ФОРУМ
«ДЕТСТВО: САМОЦЕННОСТЬ НАСТОЯЩЕГО»

ДИСТАНЦИОННОЕ ОБУЧЕНИЕ:
НОВЫЙ ВЫЗОВ ШКОЛЬНОМУ СТАНДАРТУ?
К ВЫЗОВУ ГОТОВЫ!

Марфин Олег Васильевич,
директор ГБОУ СОШ № 291 Санкт-Петербурга

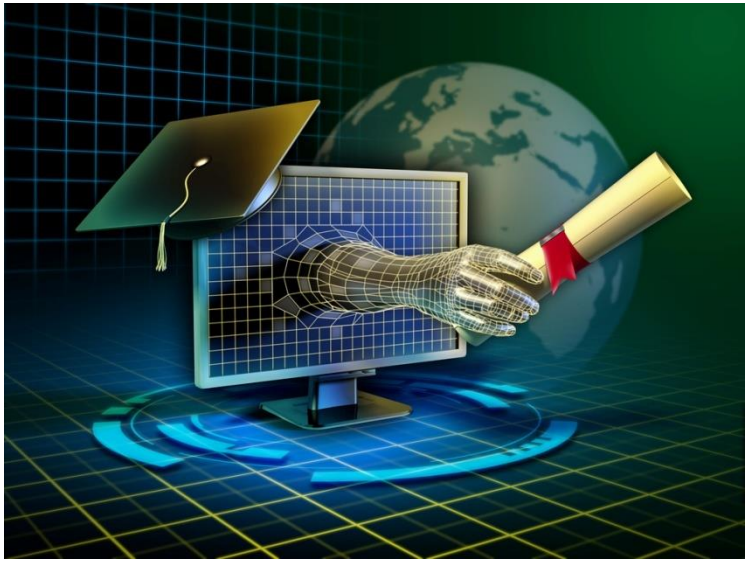

ЕСЛИ ВЫ ХОТИТЕ ИМЕТЬ ТО, ЧТО НИКОГДА НЕ ИМЕЛИ, НАЧНИТЕ ДЕЛАТЬ ТО, ЧТО НИКОГДА НЕ ДЕЛАЛИ.

РИЧАРД БАХ

107
классов

3127
учеников

267
педагогов

ПРОГРАММА
РАЗВИТИЯ ШКОЛЫ

ПРОЕКТ «ВИРТУАЛЬНОЕ ОБРАЗОВАТЕЛЬНОЕ ПРОСТРАНСТВО – СРЕДСТВО УСПЕШНОЙ КОММУНИКАЦИИ УЧАСТНИКОВ ОБРАЗОВАТЕЛЬНЫХ ОТНОШЕНИЙ»

Виртуальная ШКОЛА-291

Не защищено | school291.spb.ru

Виртуальная ШКОЛА-291 Русский (ru)

Вы не вошли в систему (Вход)

ГБОУ СОШ №291 Красносельского района Санкт-Петербурга

ОБУЧЕНИЕ С ПРИМЕНЕНИЕМ ДИСТАНЦИОННЫХ ОБРАЗОВАТЕЛЬНЫХ ТЕХНОЛОГИЙ

ОСНОВНОЕ МЕНЮ

Новости сайта

НАВИГАЦИЯ

В начало

Новости сайта

Курсы

- Учительская
- Учебные курсы
- ОДОД
- Тех. поддержка

КАЛЕНДАРЬ

Апрель 2020

Пн	Вт	Ср	Чт	Пт	Сб	Вс
		1	2	3	4	5
6	7	8	9	10	11	12
13	14	15	16	17	18	19
20	21	22	23	24	25	26
27	28	29	30			

Новости сайта

Доступ в виртуальную школу - 291

от Сергей Алексеевич Баскаков - Воскресенье, 5 Апрель 2020, 21:14

Уважаемые родители и обучающиеся!

1. Обучение с применением дистанционных образовательных технологий начинается с 6 апреля по обычному расписанию без привязки ко времени урока.
2. Доступ в Виртуальную школу-291 организован для каждого ученика по личному Логину и Паролю.
3. В период **с 6 по 8 апреля** для ...

Читать сообщение полностью *(всего слов - 151)*

Санитарно-гигиенические рекомендации родителям в период обучения с использованием ДОТ.pdf

Постоянная ссылка

ВНИМАНИЕ!!! Всем учителям!

от Сергей Алексеевич Баскаков - Воскресенье, 5 Апрель 2020, 14:59

«ВИРТУАЛЬНАЯ ШКОЛА-291»

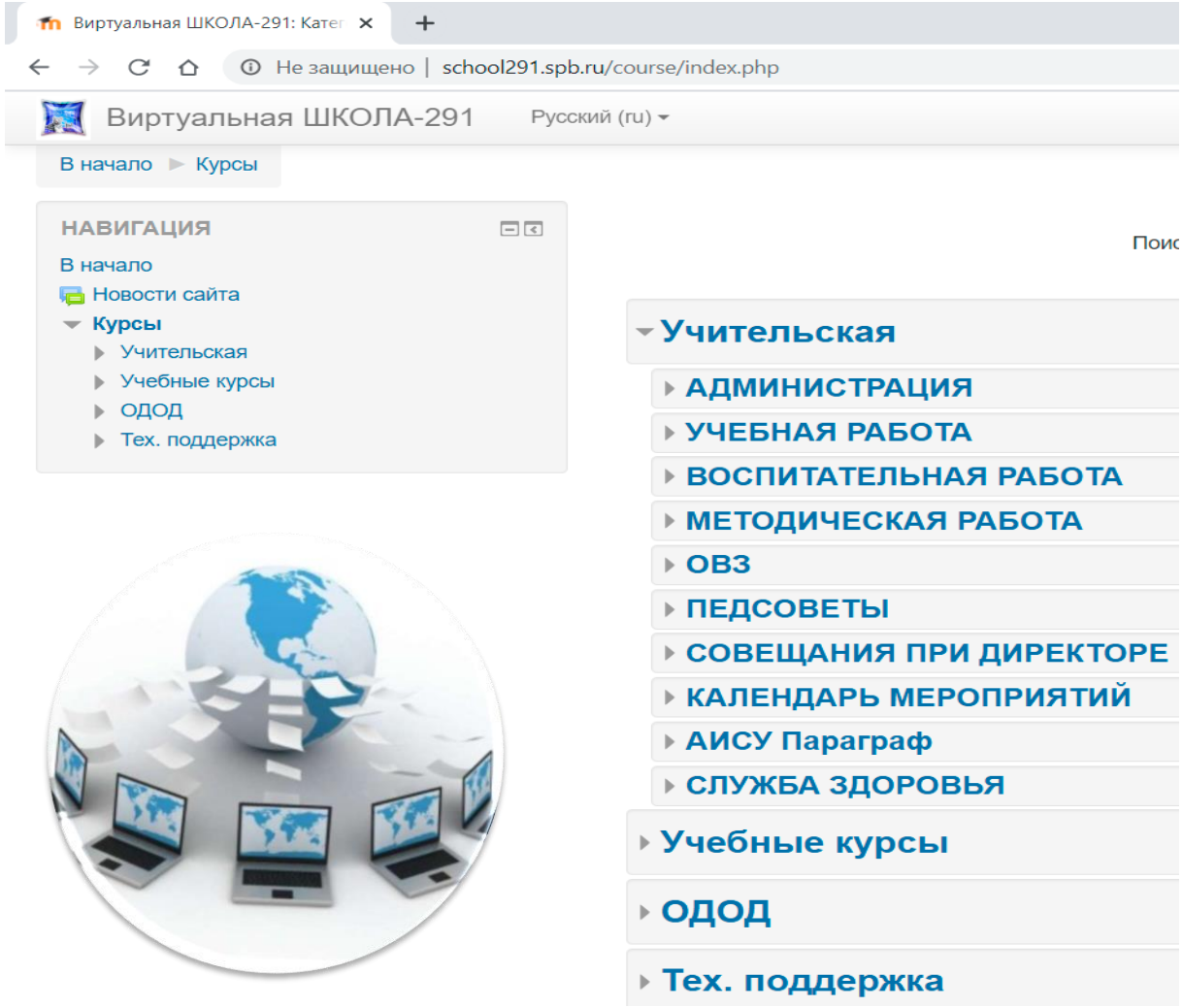

«ВИРТУАЛЬНАЯ ШКОЛА-291»

- СЛУЖБА ЗДОРОВЬЯ
- Учебные курсы
  - НАЧАЛЬНАЯ ШКОЛА
    - 1 класс
    - 2 класс
    - 3 класс
    - 4 класс
    - Группы продленного дня
    - Психологическое сопровождение
    - Логопедическое сопровождение
    - Внеурочная деятельность ОВЗ
    - Внеурочная деятельность
    - Воспитательная деятельность
    - Дефектолог
  - УЧЕБНЫЕ ПРЕДМЕТЫ
  - Библиогид. Книги и дети.Новости библиотеки
- ОДОД
- Тех. поддержка

- УЧЕБНЫЕ ПРЕДМЕТЫ
  - Английский язык
  - Астрономия
  - Биология
  - География
  - ИЗО
  - Информатика и ИКТ
  - История
  - Литература
  - Математика Алгебра Геометрия
  - Музыка
  - ОБЖ
  - Обществознание
  - Русский язык
  - Технология девочки
  - Технология мальчики
  - Физика
  - Физическая культура
  - Химия
  - Технология девочки
  - Технология мальчики
  - Физика
  - Физическая культура
  - Химия
  - Основы духовно-нравственной культуры
  - Искусство
  - Библиогид. Книги и дети.Новости библиотеки
- ОДОД
  - Социально-педагогическая направленность
  - Физкультурно-спортивная направленность
  - Техническая направленность
  - Художественная направленность
  - Объявления ОДОД
- Тех. поддержка

«ВИРТУАЛЬНАЯ ШКОЛА-291»

Виртуальная ШКОЛА-291

ГБОУ СОШ №291 Красносельского района Санкт-Петербурга

ДИСТАНЦИОННОЕ ОБУЧЕНИЕ

ОСНОВНОЕ МЕНЮ

Новости сайта

НАВИГАЦИЯ

В начало
- Личный кабинет
- Страницы сайта
- Мои курсы
  - Информатика и ИКТ Баскаков Сергей Алексеевич 7б, 7...
  - Алгебра, Геометрия Марфина Надежда Александровна 7...
- Курсы

Предметы на которые подписан пользователь

Новости сайта

Авторизация учеников в Виртуальной школе-291

от Сергей Алексеевич Баскаков - Четверг, 2 Апрель 2020, 14:26

Уважаемые коллеги!

Сформированы учетные записи (Логин, пароль) для каждого обучающегося школы (3038 человек). Выполняется количественная сверка и формирование инструкции персонально на каждого обучающегося с указанием его Логина и Пароля. После подготовки файлов, будет осуществлена рассылка ...

Читать сообщение полностью *(всего слов - 51)*

Постоянная ссылка

«ВИРТУАЛЬНАЯ ШКОЛА-291»

Виртуальная ШКОЛА-291 Русский (ru)

География Шуплик Роман Сергеевич

В начало ► Курсы ► Учебные курсы ► УЧЕБНЫЕ ПРЕДМЕТЫ ► География ► География Шуплик Роман Сергеевич

НАВИГАЦИЯ

- В начало
- Страницы сайта
- Текущий курс
  - **География Шуплик Роман Сергеевич**
    - Участники
    - Общее
    - 7 класс. 4 четверть. С 06 по 19 апреля. Евразия: о...
    - 7 класс. 4 четверть. С 20 по 30 апреля. Население ...
    - 5 класс. 4 четверть. Апрель. Литосфера.
    - 11 класс. Апрель. Регионы мира
- Курсы

Instagram

В **Instagram** можно подписаться на аккаунт https://www.instagram.com/rs_shuplik/

В профиле будут тренировочные задания ВПР, обзоры заданий и тем, лайфхаки и интересная информация по географии.
В профиле можно задавать вопросы по предмету и осуществлять обратную связь.

Задания в письменном виде и вопросы рекомендовано отправлять на электронную почту **shuplikroma@gmail.com**
В теме письма пишем "Иванов Иван, 7х"
В крайнем случае на страницу ВКонтакте https://vk.com/shuplik

И проверяйте объявления в разделе ниже.

ОБЪЯВЛЕНИЯ!!!

7 класс. 4 четверть. С 06 по 19 апреля. Евразия: особенности природы. Районы Евразии.

Задания и тесты по теме необходимо выполнять с использованием карт атласа и параграфов 43-46 (синий учебник СФЕРЫ) и 45-46 (желтый ПОЛЯРНАЯ ЗВЕЗДА)

Номенклатура по Евразии

Список географических объектов, которые необходимо найти на карте в атласе и **выучить их местоположение.** Тренироваться рекомендуется по пустой контурной карте. Ориентировочный срок сдачи: начало мая.

ПЛАН характеристики ЕВРОПА

«ВИРТУАЛЬНАЯ ШКОЛА-291»

- Учительская
  - АДМИНИСТРАЦИЯ
  - УЧЕБНАЯ РАБОТА
  - ВОСПИТАТЕЛЬНАЯ РАБОТА
  - МЕТОДИЧЕСКАЯ РАБОТА
  - ОВЗ
  - ПЕДСОВЕТЫ
  - СОВЕЩАНИЯ ПРИ ДИРЕКТОРЕ
  - КАЛЕНДАРЬ МЕРОПРИЯТИЙ
  - АИСУ Параграф
    - Электронный журнал
    - Нормативная документация
    - Создание учебных курсов в системе CMS Moodle
  - СЛУЖБА ЗДОРОВЬЯ
- Учебные курсы
- ОДОД
- Тех. поддержка

«ВИРТУАЛЬНАЯ ШКОЛА-291»

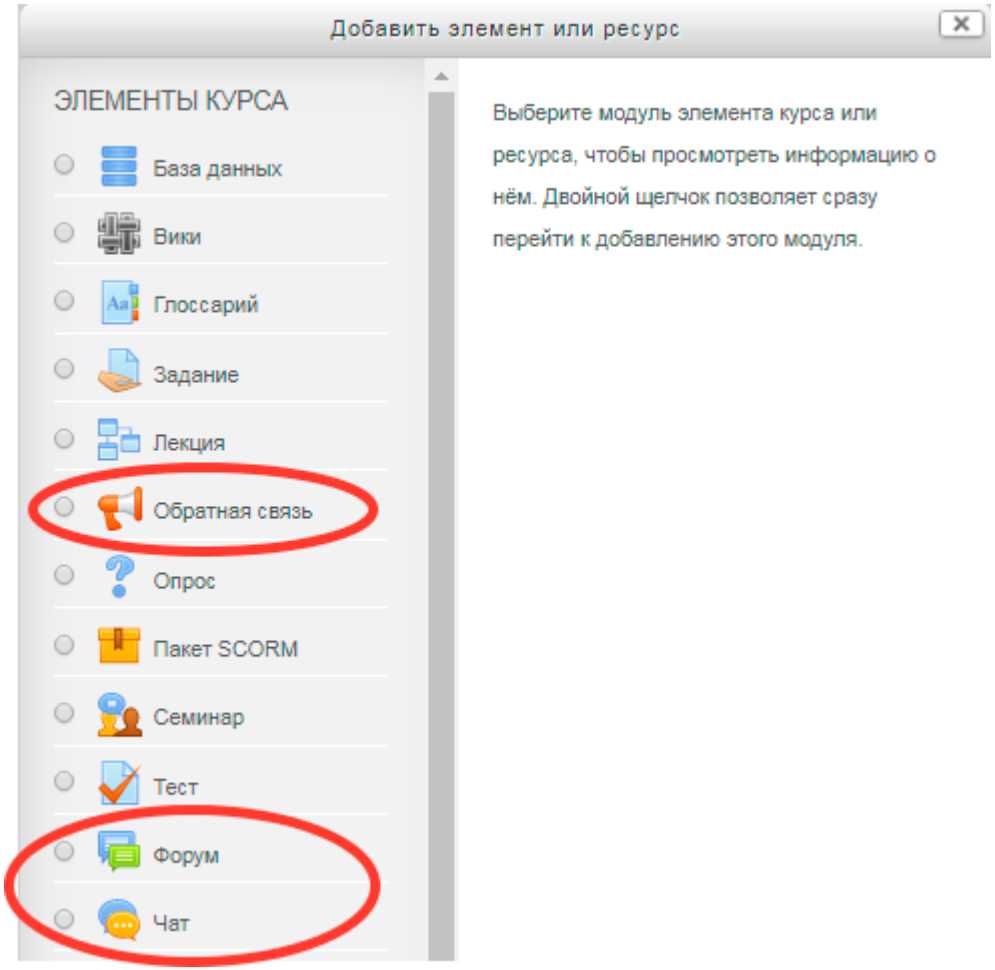

ПРИНЦИПЫ ОРГАНИЗАЦИИ ОБУЧЕНИЯ С ИСПОЛЬЗОВАНИЕМ ДИСТАНЦИОННЫХ ТЕХНОЛОГИЙ:

- ✓ **ДОСТУПНОСТИ;**
- ✓ **ПЕРСОНАЛИЗАЦИИ;**
- ✓ **ИНТЕРАКТИВНОСТИ;**
- ✓ **АДАПТИВНОСТИ;**
- ✓ **ГИБКОСТИ;**
- ✓ **ОПЕРАТИВНОСТИ И ОБЪЕКТИВНОСТИ.**

ДИСТАНЦИОННОЕ ОБУЧЕНИЕ – НОВЫЙ ВЫЗОВ ШКОЛЬНОМУ СТАНДАРТУ, НАСТОЙЧИВОЕ ТРЕБОВАНИЕ ВРЕМЕНИ

TEMPORA MUTANTUR,
ET NOS MUTAMUR IN ILLIS
ВРЕМЕНА МЕНЯЮТСЯ,
И МЫ МЕНЯЕМСЯ С НИМИ …

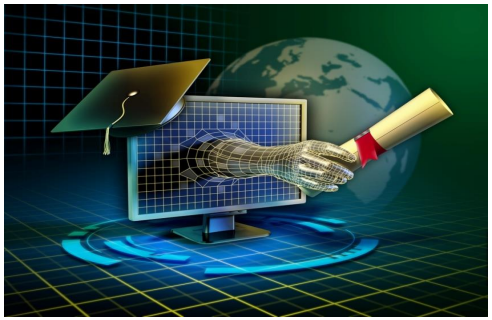

ЕСЛИ ВЫ ХОТИТЕ ИМЕТЬ ТО, ЧТО НИКОГДА НЕ ИМЕЛИ, НАЧНИТЕ ДЕЛАТЬ ТО, ЧТО НИКОГДА НЕ ДЕЛАЛИ.