Иллюстрирование русских народных сказок на занятиях по программе внеурочной деятельности "В мире прекрасного"

«Через сказку, фантазию, игру, через неповторимое детское творчество – верная дорога к сердцу ребёнка. Сказка, фантазия – это ключик, с помощью которого можно открыть эти истоки, и они забьют животворными ключами.»

В.А. Сухомлинский

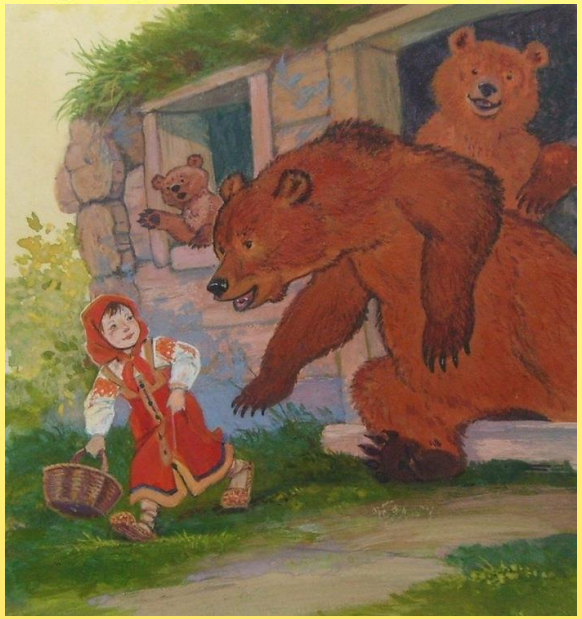

Иллюстра́ция (от лат. *illustratio* — освещение, наглядное изображение) — рисунок, фотография, гравюра или другое изображение, поясняющее текст.

Иллюстрации служат передаче эмоциональной атмосферы художественного произведения, визуализации героев повествования, демонстрации объектов, описываемых в книге.

Русская народная сказка

" У страха глаза велики "

Буквица — это большая и затейливо оформленная первая буква текста, которая всегда была важной частью искусства украшения книг.

Орнамент – это узор, состоящий из повторяющихся в определенном порядке элементов. Красивый узор или орнамент всегда притягивает внимание.

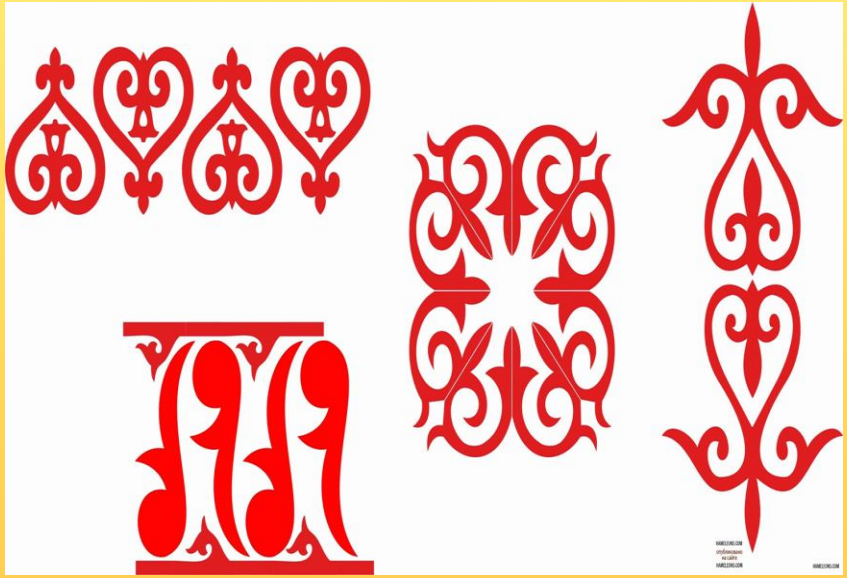

Русские народные
сказки в рисунках
И.Я.Билибина
Первый день · Premier Jour
Сказка
о
Иване-царевиче,
Жар-птице и
о сером волке.
5 ПОЧТА СССР
ПОЧТА СССР
СССР
ПЕРВЫЙ ДЕНЬ · PREMIER JOUR
РУССКИЕ
НАРОДНЫЕ СКАЗКИ
В РИСУНКАХ
И.Я.БИЛИБИНА
10·08·1984
МОСКВА·ПОЧТАМТ

Сказка о мёртвой царевне и семи богатырях

Стали звать на малыша
Золотого попугая.
Посадили эту птицу –
Может он царю – на спицу;
Пусть он мой покой
Будет зорко охранять
Коль кукушка мне
Будет мирно
Так сидит – он будет сытый;
Но пусть у всех спросит
Пожелает себе всякого
Или пусть в часы досуга
Или пусть в часы досуга
Вот тогда мой попугай
Прилетит к тебе на
Закричит и встрепенётся,
И в то время сбудется
Цель скорее благодатная,
Гость заочный
«За тридевять земель –
Перешел он в заколдованный, –
Вдруг
Я исполнен, как
Ваш

babyblog.ru/user/milakamilla

В
Волк и козлята

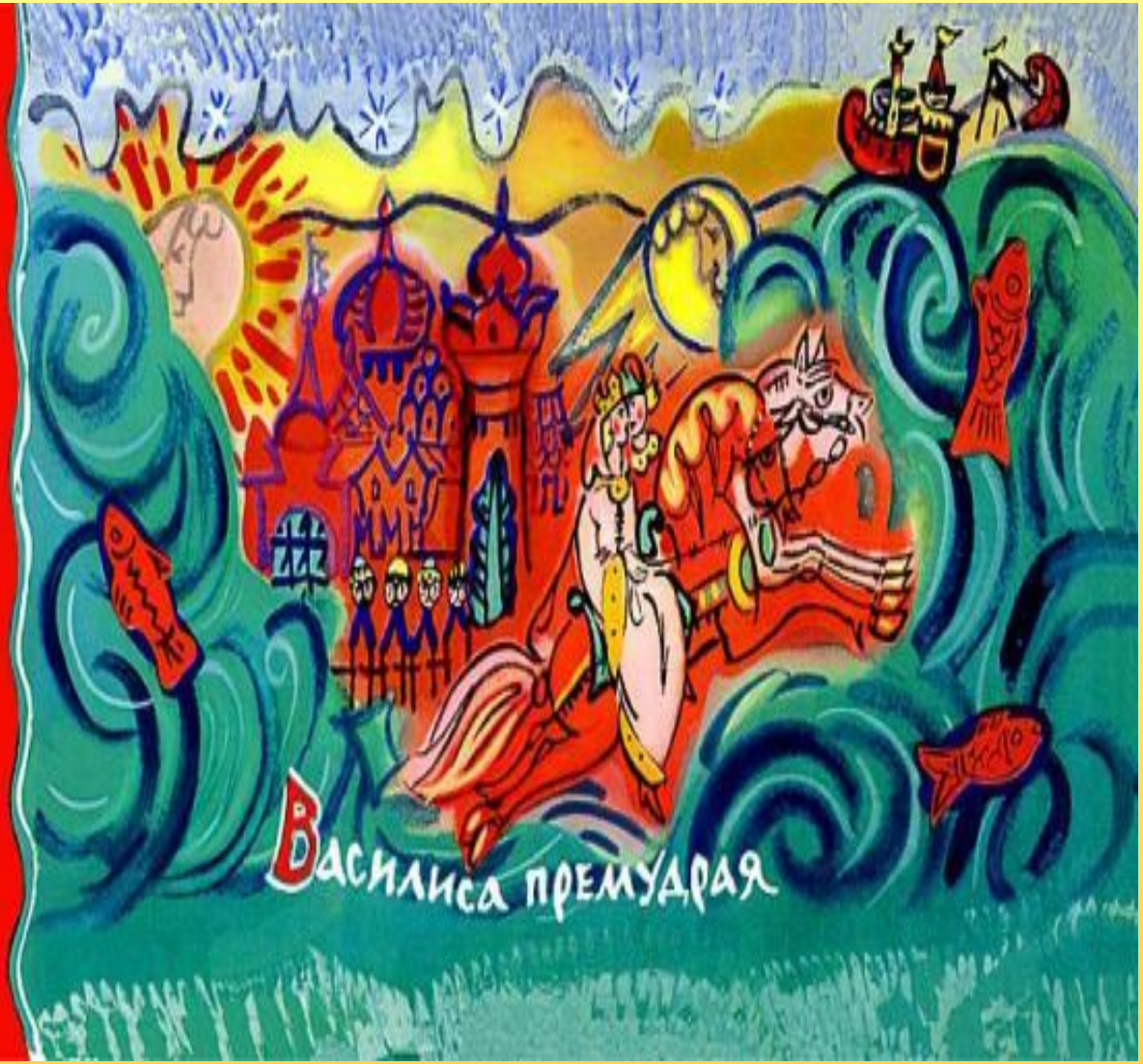
Василиса премудрая

Е
Емеля
О Ерше Ершовиче

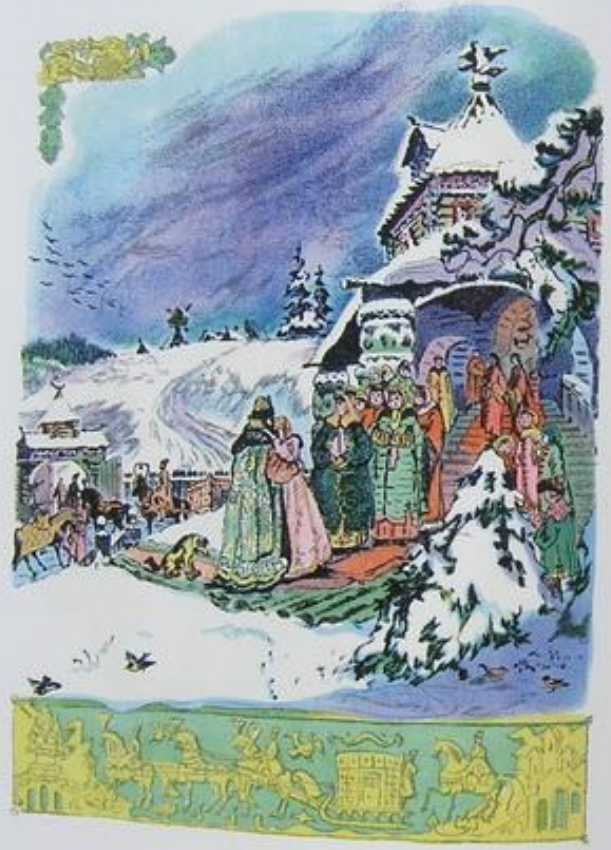

Царь с царицею простился,
В путь-дорогу снарядился,
И царица у окна
Села ждать его одна.
Ждёт-пождёт с утра до ночи,
Смотрит в поле, инда очи
Разболелись глядючи
С белой зори до ночи;
Не видать милóго друга!
Только видит: вьётся вьюга,
Снег валится на поля,
Вся белёшенька земля.
Девять месяцев проходит,
С поля глаз она не сводит.
Вот в сочельник в самый, в ночь
Бог даёт царице дочь.
Рано утром гость желанный,
День и ночь так долго жданный,
Издалеча наконец
Воротился царь-отец.
На него она взглянула,
Тяжелёшенько вздохнула,
Восхищенья не снесла
И к обедне умерла.

Ѧ҃ЦЪ
Генварь.
Имать дни ла.
А Б Р Д Е Ѕ З
Р Ч Т С Н П Б
Едино надесятое
знаменіе водолей,
или водникъ на
рицается. Зане
время то мокротою вѣ
треннею снѣжною, игра
домъ мѣшается.

Тут и сказки конец...

Благодарим за внимание!