Государственное бюджетное общеобразовательное учреждение лицей №395 Санкт-Петербурга

Сетевые проекты как интерактивное пространство взаимодействия педагога и учащихся начальной школы

Из опыта работы кафедры начального образования

СОЮЗ КОЛЛЕГ, ДРУЗЕЙ, ЕДИНОМЫШЛЕННИКОВ

иск на сайте:

оиск

од для участников

я пользователя: *

роль: *

помнить меня

ход

Зарегистрироваться

Запросить новый пароль

Сообщество
рекомендует!

Сетевые проекты для начальной школы в 2016-2017 году

Чт, 2011-07-14 18:25 — Мария Алексеевн...

"Больше проектов - хороших, прекрасных,
Больше идей - удивительных, разных!
Все на nachalka мы будем стремиться,
Мы ведь хотим всему научиться!"
(**Максимова Елена Ильинична**, "Велучики, Великие Луки")

Мы говорим "сетевой", подразумеваем - "телекоммуникационный"

Под сетевым проектом договоримся понимать такую организацию проектной деятельности, которая подразумевает удаленное взаимодействие детей из разных уголков страны, объединенных общей темой, целью, формами работы, методами исследования.

В каком случае имеет смысл проводить сетевой проект?

- Для реализации проекта используются *результаты исследований*, полученных в разных регионах, например, **"Книга Памяти"** в проекте **"65 шагов к Победе"** или работы, выполненные участниками путешествия **"Со скоростью света по Млечному Пути"** на этапе **"Планета Славы"**.
- Проектный продукт невозможно или очень трудно создать "в одиночку" **"Астрономический атлас в загадках"** в проекте **"Со скоростью света по Млечному Пути"**.

Много профессий хороших и разных…"
Сетевой учебный проект
С 8 октября по 17 ноября 2014 года

Сетевой учебный проект
Чем сливается Россия?
с 17 февраля по 25 апреля 2014 года

Сетевой учебный проект
Литературный марафон по произведениям Николая Носова
с 12 по 23 мая 2014 года

Сетевой учебный проект
Музей сказок
24 ноября 2014 года - 26 декабря 2014 года

Мы помним, мы гордимся
Главная страница

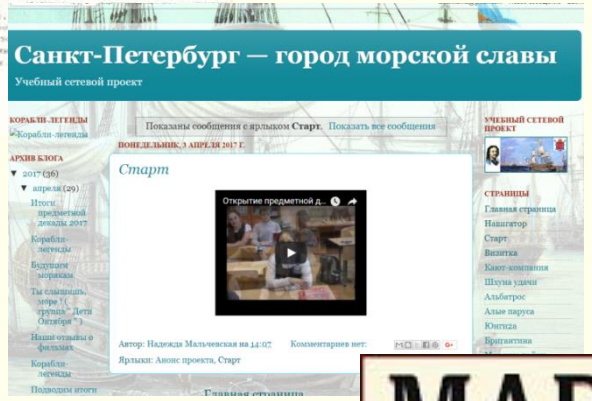
Санкт-Петербург — город морской славы
Учебный сетевой проект
Старт

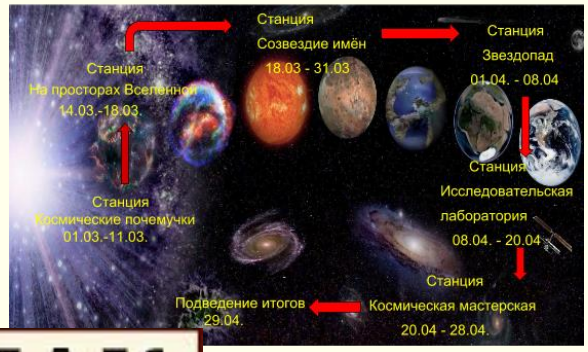
Станция На просторах Вселенной 14.03.-18.03.
Станция Созвездие имён 18.03 - 31.03
Станция Звездопад 01.04. - 08.04
Станция Исследовательская лаборатория 08.04. - 20.04
Станция Космическая мастерская 20.04 - 28.04.
Подведение итогов 29.04.
Станция Космические почемучки 01.03.-11.03.

Праздник, радостный для всех!
Сетевой учебный проект
с 25 ноября по 17 января 2013-2014 года

МАРШАК
Литературный марафон
Сетевой учебный проект
02 октября - 04 декабря

Сетевой учебный проект
Загадочный Петербург
25 октября 2015 - 15 февраля 2016

Санкт-Петербург — город морской славы

Учебный сетевой проект

КОРАБЛИ-ЛЕГЕНДЫ

Корабли-легенды

АРХИВ БЛОГА

- ▼ 2017 (36)
  - ▼ апреля (29)
    - Итоги предметной декады 2017
    - Корабли-легенды
    - Будущим морякам
    - Ты слышишь, море ! (группа " Дети Октября ")
    - Наши отзывы о фильмах
    - Корабли-легенды
    - Подводим итоги Балтийской

Показаны сообщения с ярлыком **Старт**. Показать все сообщения

ПОНЕДЕЛЬНИК, 3 АПРЕЛЯ 2017 Г.

Старт

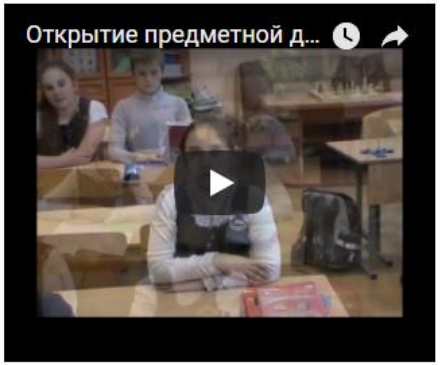

Автор: Надежда Мальчевская на 14:07 Комментариев нет:

Ярлыки: Анонс проекта, Старт

Главная страница Предыдущие

УЧЕБНЫЙ СЕТЕВОЙ ПРОЕКТ

СТРАНИЦЫ

- Главная страница
- Навигатор
- Старт
- Визитка
- Кают-компания
- Шхуна удачи
- Альбатрос
- Алые паруса
- Юнги2а
- Бригантина
- Морские чайки
- Юные капитаны
- Аврора
- Маяк

Санкт-Петербург - город морской славы

учебный сетевой проект

3 апреля - 14 апреля 2017 года

Оформление визитной карточки
3 - 5 апреля

Балтийская регата

5 - 11апреля

“Море смелого зовет - Мы пойдем служить во флот!”
8 апреля день открытых дверей в НВМУ

кают-компания

- **Просмотр кинофильмов о Российском морском флоте**
- **“Юные маринисты”** выставка творческих работ
- **“Морской бой”** игра

Такелажная мастерская

мастер-класс по морским узлам, освоение флажковой азбуки
3 - 14 апреля

Корабли-легенды

Оформление совместной Google-презентации
5 апреля - 11 апреля

кают-компания

- **“История морской славы”** посещение музеев
- **Чемпионат по шашкам и шахматам**
- Фотовыставка **прочитанных книг о море и моряках**

Литературная гостиная

10 апреля, 12 апреля, 14 апреля
“Морские истории” Б.Житков (3-4 кл.)
“Веселое мореплавание Солнышкина” В. Коржиков (1-2 класс)

Подведение итогов
14 апреля

Плюсы и минусы метода проектов в начальной школе

Плюсы

- самообразовании и самоконтроль
- задача – результат
- групповая деятельность
- индивидуальный подход
- познавательная деятельность

Минусы

- нагрузка на учителя
- стрессовая ситуация
- коммуникативные проблемы
- проблема субъективной оценки